# SYNTHÈSE

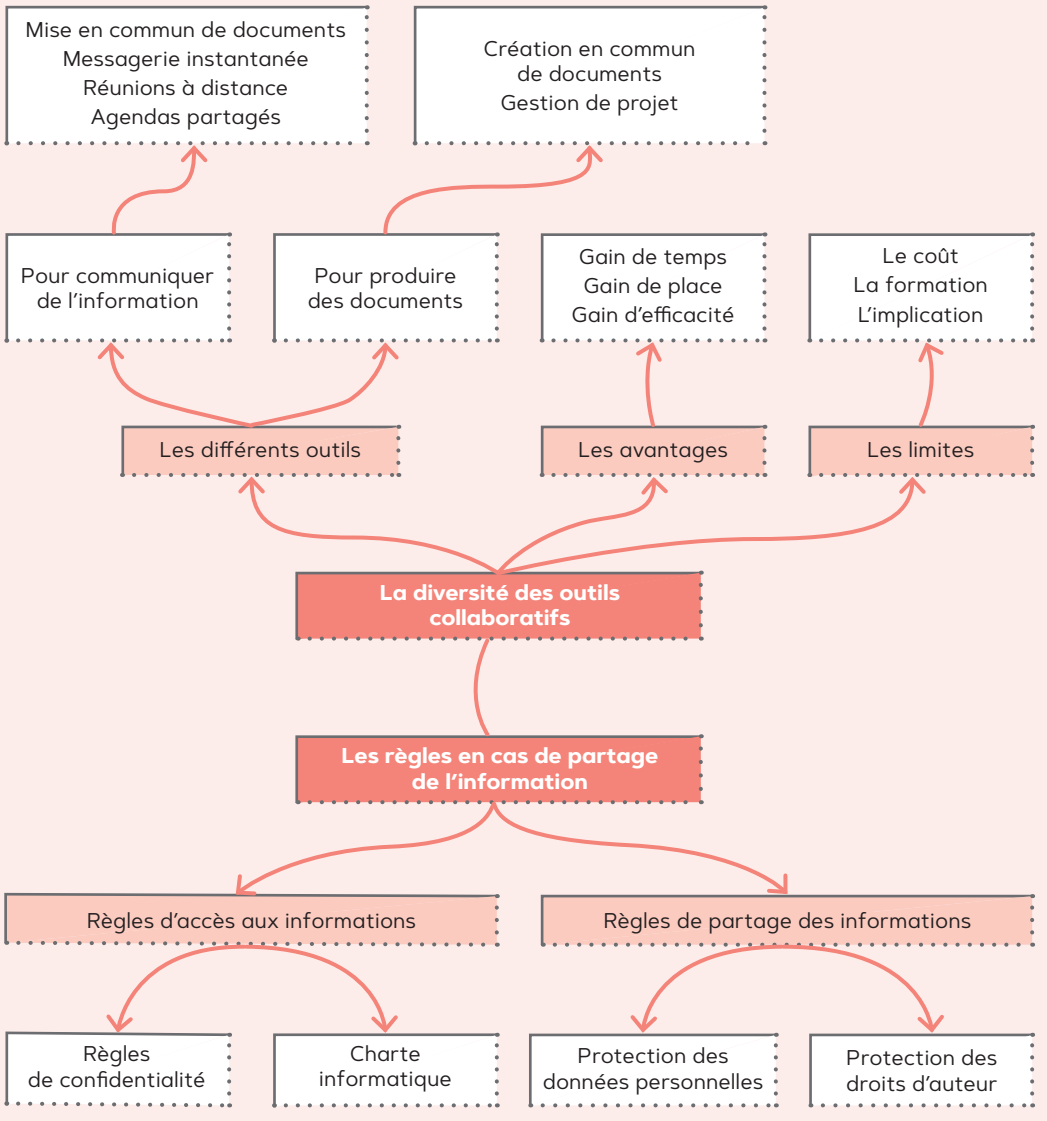
Mise en commun de documents
Messagerie instantanée
Réunions à distance
Agendas partagés
Création en commun
de documents
Gestion de projet
Pour communiquer
de l'information
Pour produire
des documents
Gain de temps
Gain de place
Gain d'efficacité
Le coût
La formation
L'implication
Les différents outils
Les avantages
Les limites
La diversité des outils
collaboratifs
Les règles en cas de partage
de l'information
Règles d'accès aux informations
Règles de partage des informations
Règles
de confidentialité
Charte
informatique
Protection des
données personnelles
Protection des
droits d'auteur