SYNTHÈSE

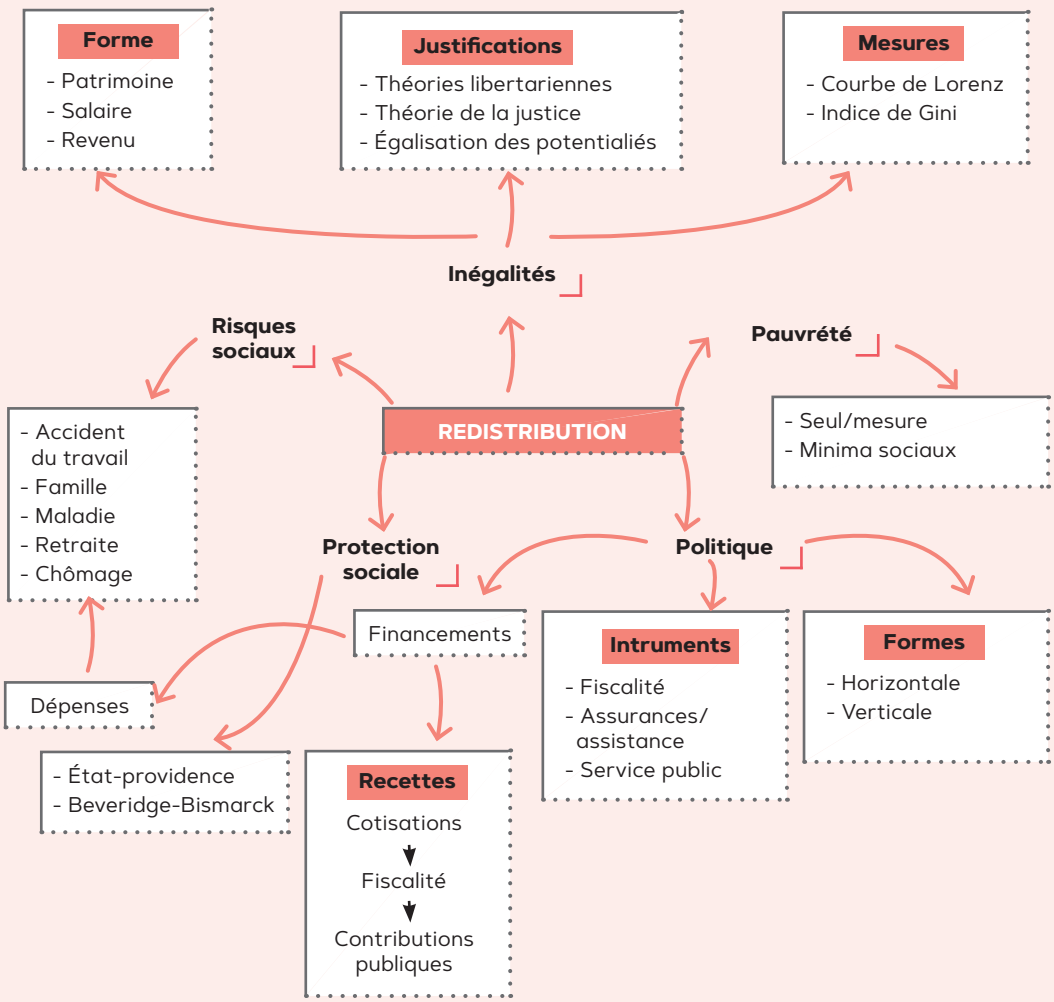
Forme
- Patrimoine
- Salaire
- Revenu
Justifications
- Théories libertariennes
- Théorie de la justice
- Égalisation des potentialiés
Mesures
- Courbe de Lorenz
- Indice de Gini
Inégalités
Risques sociaux
Pauvrété
- Accident du travail
- Famille
- Maladie
- Retraite
- Chômage
REDISTRIBUTION
- Seul/mesure
- Minima sociaux
Protection sociale
Politique
Financements
Intruments
- Fiscalité
- Assurances/ assistance
- Service public
Formes
- Horizontale
- Verticale
Dépenses
- État-providence
- Beveridge-Bismarck
Recettes
Cotisations
Fiscalité
Contributions publiques