SYNTHÈSE

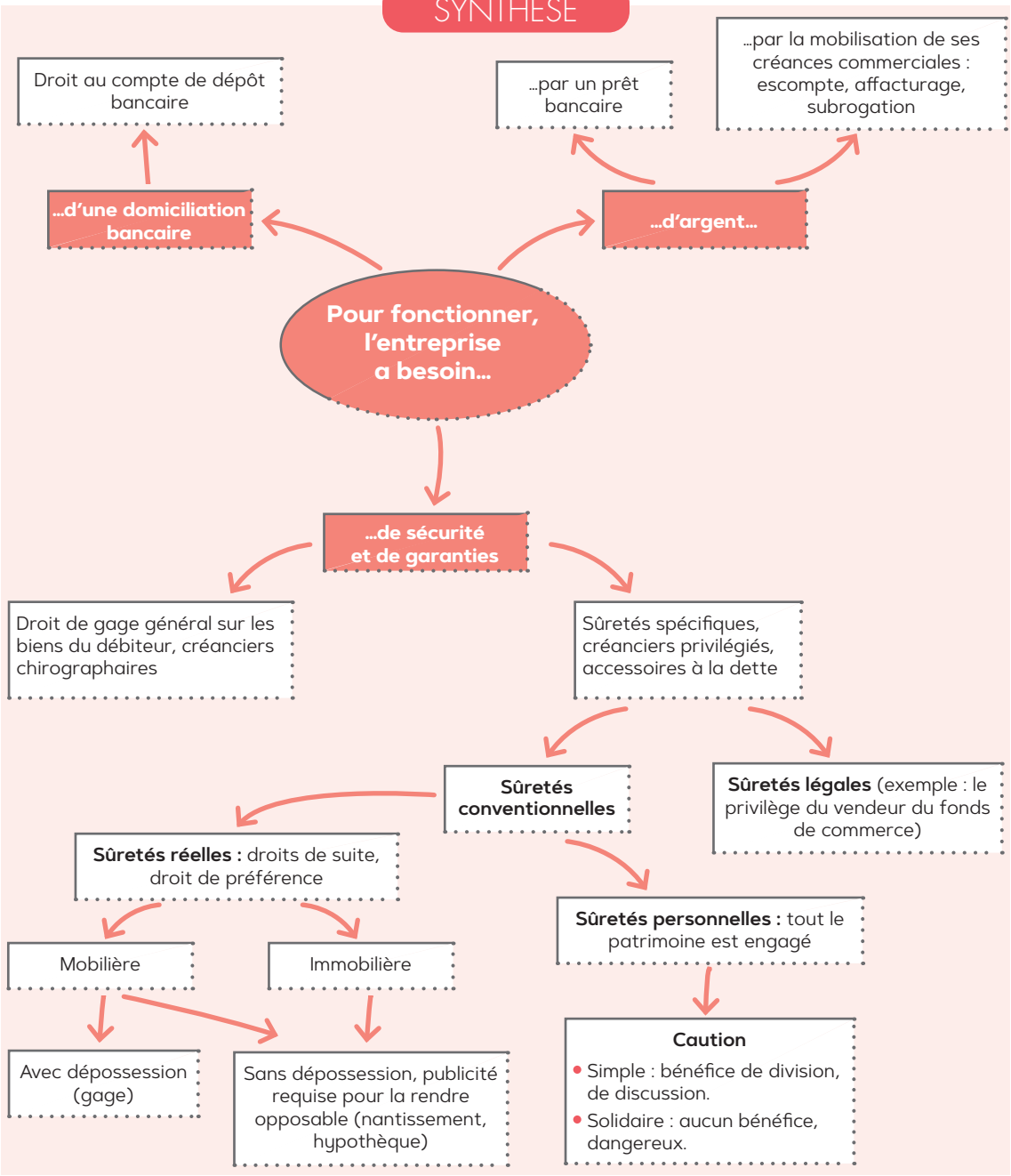
Pour fonctionner, l'entreprise a besoin...
...d'une domiciliation bancaire
Droit au compte de dépôt bancaire
...d'argent...
...par un prêt bancaire
...par la mobilisation de ses créances commerciales : escompte, affacturage, subrogation
...de sécurité et de garanties
Droit de gage général sur les biens du débiteur, créanciers chirographaires
Sûretés spécifiques, créanciers privilégiés, accessoires à la dette
Sûretés conventionnelles
Sûretés légales (exemple : le privilège du vendeur du fonds de commerce)
Sûretés réelles : droits de suite, droit de préférence
Mobilière
Immobilière
Avec dépossession (gage)
Sans dépossession, publicité requise pour la rendre opposable (nantissement, hypothèque)
Sûretés personnelles : tout le patrimoine est engagé
Caution
Simple : bénéfice de division, de discussion.
Solidaire : aucun bénéfice, dangereux.