SYNTHÈSE

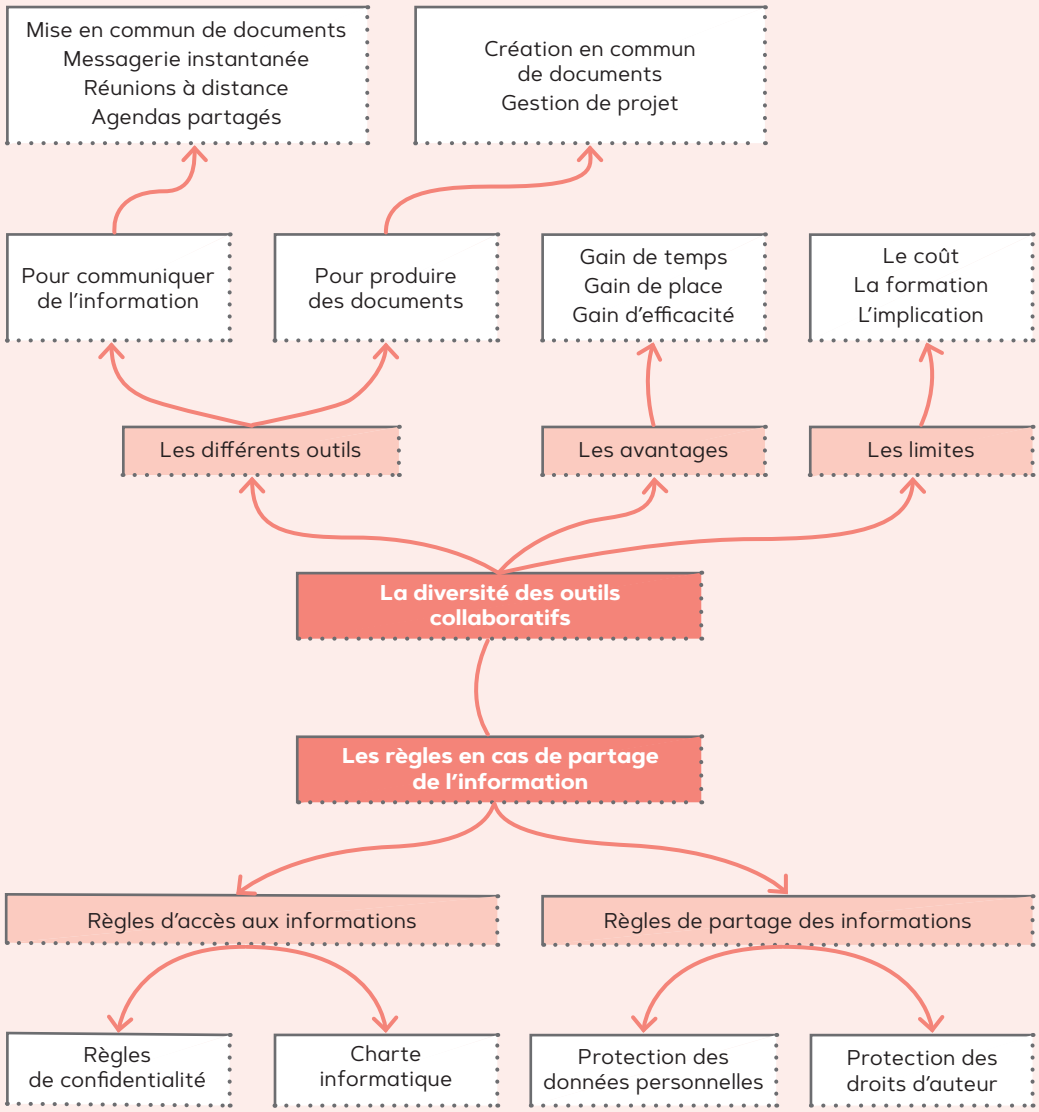
Mise en commun de documents
Messagerie instantanée
Réunions à distance
Agendas partagés
Création en commun de documents
Gestion de projet
Pour communiquer de l'information
Pour produire des documents
Gain de temps
Gain de place
Gain d'efficacité
Le coût
La formation
L'implication
Les différents outils
Les avantages
Les limites
La diversité des outils collaboratifs
Les règles en cas de partage de l'information
Règles d'accès aux informations
Règles de partage des informations
Règles de confidentialité
Charte informatique
Protection des données personnelles
Protection des droits d'auteur